AIRPORTS OF THAILAND PLC.
บริษัท ท่าอากาศยานไทย จำกัด (มหาชน)

ขอเชิญเข้าร่วมการประชุม
รับฟังความคิดเห็นของประชาชน ครั้งที่ 1

โครงการศึกษาและจัดทำรายงานการเปลี่ยนแปลงรายละเอียดโครงการ ในรายงานการประเมินผลกระทบสิ่งแวดล้อมโครงการพัฒนาเพื่อเพิ่มขีดความสามารถของท่าอากาศยานกรุงเทพ : โครงการพัฒนาท่าอากาศยานดอนเมือง

วันศุกร์ที่ 3 กรกฎาคม 2569 เวลา 13.30-16.30 น.

ณ ห้องมิราเคิล แกรนด์ AB ชั้น 4 โรงแรมมิราเคิล แกรนด์ คอนเวนชั่น ถนนวิภาวดีรังสิต แขวงบางเขน เขตหลักสี่ กรุงเทพมหานคร

ความเป็นมาของโครงการ

ท่าอากาศยานดอนเมือง (ทดม.) ดำเนินงานโดย บริษัท ท่าอากาศยานไทย จำกัด (มหาชน) (ทอท.) ได้ผ่านการอนุมัติรายงาน EIA ในปี 2543 เพื่อพัฒนาเพิ่มขีดความสามารถในการรองรับผู้โดยสาร แม้ในปี 2549 จะมีการย้ายสายการบินหลักไปยังท่าอากาศยานสุวรรณภูมิเพื่อลดบทบาทของ ทดม. ลง แต่เนื่องจากจำนวนผู้โดยสารยังคงเติบโตอย่างต่อเนื่อง ทอท. จึงได้กลับมาเปิดใช้และเดินหน้าพัฒนา ทดม. อย่างต่อเนื่อง โดยได้รับความเห็นชอบรายงานเปลี่ยนแปลงรายละเอียดโครงการ (ปีงบประมาณ 2560-2568)

ต่อมา ทอท. ได้มีการจ้างสำรวจและออกแบบโครงการพัฒนา ทดม. ระยะที่ 3 โดยแบ่งออกเป็น 5 กลุ่มงานประกอบด้วย

- กลุ่มงานที่ 1 งานพัฒนาด้านทิศใต้
- กลุ่มงานที่ 2 งานพัฒนาพื้นที่ด้านทิศเหนือ
- กลุ่มงานที่ 3 งานก่อสร้างในพื้นที่เขตปฏิบัติการการบิน
- กลุ่มงานที่ 4 งานปรับปรุงอาคารผู้โดยสารอาคาร 1 อาคารเทียบเครื่องบินด้านทิศเหนือ และอาคารเทียบเครื่องบินหมายเลข 2-4
- กลุ่มงานที่ 5 งานสนับสนุนโครงการพัฒนา

จากมติที่ประชุมคณะกรรมการ ทอท. เมื่อวันที่ 18 กันยายน 2567 มีการอนุมัติแก้ไขสัญญาจ้างและสำรวจออกแบบโครงการพัฒนา ทดม. ระยะที่ 3 ซึ่งส่งผลให้รายละเอียดโครงการบางส่วนเปลี่ยนไปจากรายงานเดิม ทอท. จึงต้องจัดทำรายงานเปลี่ยนแปลงรายละเอียดโครงการ เพื่อเสนอให้สำนักงานการบินพลเรือนแห่งประเทศไทย (กพท.) พิจารณา เพื่อให้เป็นไปตามแนวทางปฏิบัติและมติของคณะกรรมการสิ่งแวดล้อมแห่งชาติต่อไป

แผนพัฒนาท่าอากาศยานดอนเมือง ระยะที่ 3

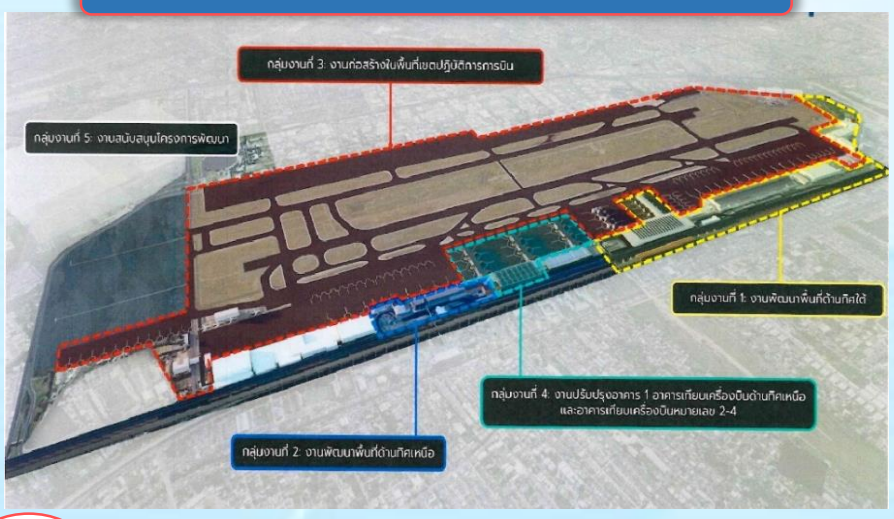

วัตถุประสงค์ของการประชุม

- เพื่อให้ข้อมูลกับประชาชนและหน่วยงานที่เกี่ยวข้อง เกี่ยวกับรายละเอียดโครงการที่จะเกิดขึ้น และผลกระทบที่อาจเกิดขึ้นทั้งทางตรงและทางอ้อม รวมทั้งขอบเขตการศึกษาและการประเมินทางเลือกโครงการ

ขอบเขตพื้นที่ศึกษา

พื้นที่ศึกษาครอบคลุมด้านทิศตะวันออกและตะวันตกออกไปด้านละ 6 กิโลเมตร และขอบเขตพื้นที่ศึกษาด้านทิศเหนือและใต้ออกไปด้านละ 7 กิโลเมตร จากขอบเขตพื้นที่ ทดม. ครอบคลุมพื้นที่ 3 จังหวัด ได้แก่ กรุงเทพมหานคร ปทุมธานี และนนทบุรี (7 เขต 6 อำเภอ)

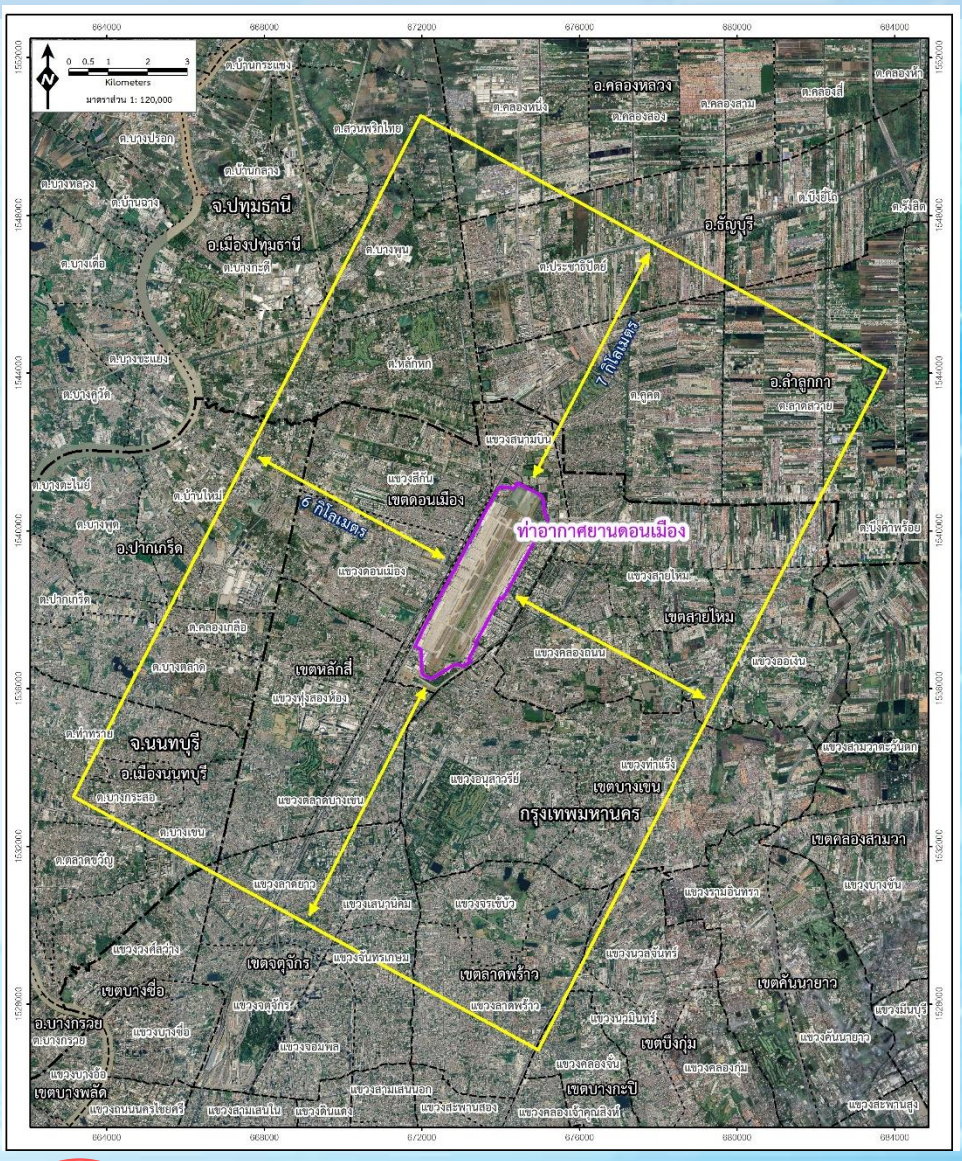

ระยะเวลาการศึกษา

ระยะเวลาการศึกษา 600 วัน โดยแบ่งเป็นการศึกษาและจัดทำรายงานฯ 270 วัน (เดือนเมษายน 2569 ถึงเดือนมกราคม 2570) และการนำรายงานเข้าสู่กระบวนการพิจารณาต่อ สผ. และหน่วยงานอนุญาต ไปจนถึงการจัดทำเล่มรายงานฉบับสมบูรณ์ภายหลังจากที่รายงานฯ ได้รับความเห็นชอบนำส่ง ทอท. 330 วัน (เดือนกุมภาพันธ์ ถึงเดือนธันวาคม 2570)

สอบถามข้อมูลหรือลงทะเบียนเข้าร่วมประชุมได้ที่
บริษัท เซ้าท์อี๊สท์เอเชียเทคโนโลยี่ จำกัด (ที่ปรึกษาซีเทค)
281 ซอยพานิชอนันต์ ถนนสุขุมวิท 71 แขวงคลองตันเหนือ
เขตวัฒนา กรุงเทพฯ 10110 E-mail : eiaseatec@yahoo.com

SEATEC CONSULTING ENGINEERS **ติดต่อ** นายสุรพงษ์ คิดเกิด
โทร 0-2713-3888 ต่อ 231

ช่องทางติดต่อทาง Line

ดาวน์โหลดเอกสาร

กลุ่มบริษัทที่ปรึกษา

SEATEC CONSULTING ENGINEERS — บริษัท เซ้าท์อี๊สท์เอเชียเทคโนโลยี่ จำกัด

STS GREEN — บริษัท เอส ที เอส กรีน จำกัด